4K対応
スカパー！プレミアムサービスチューナー（衛星／光両対応）

型番：FMP-X7A

ココロ動く、未来へ。
スカパー！

接続 設定 かんたんガイド

スカパー！プレミアムサービスを視聴するには
チューナーの設定を必ず行ってください。

Step1
スカパー！プレミアム
サービスチューナーを
接続しよう！

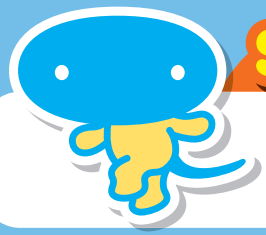

Step2
設定前の準備をしよう！

Step3
初期設定をはじめよう！

Step4
視聴確認をしよう！

ZJ0001A

Step1 スカパー！プレミアムサービスチューナーを接続しよう！

1 アンテナをつなぐ

電源コードの接続は最後に！
アンテナ等の故障を防ぐため、電源コードは全ての接続が終わってからコンセントに差し込んでください。

ご契約のサービス（スカパー！プレミアムサービスまたはスカパー！プレミアムサービス光）に合わせて、下記のいずれかの方法で接続してください。

スカパー！プレミアムサービスの場合

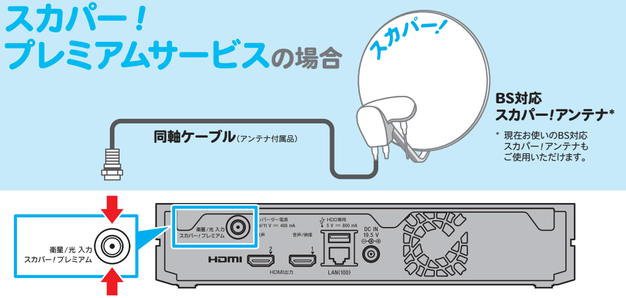

* 現在お使いのBS対応スカパー！アンテナもご使用いただけます。

スカパー！プレミアムサービス光の場合

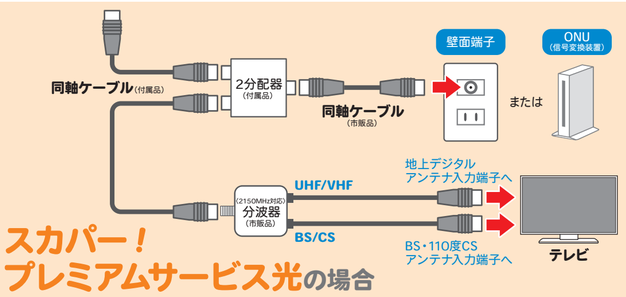

2 テレビをつなぐ

必ず「音声/映像」側に接続してください。
（「音声」側には保護シールが貼ってあります。）

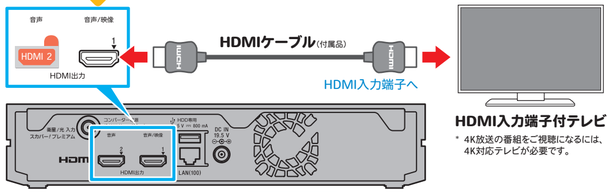

* 4K放送の番組をご視聴になるには、4K対応テレビが必要です。

3 インターネットをつなぐ

インターネット環境のない方はStep2へ進む

ソフトウェア更新やペイ・パー・ビュー視聴の際などにインターネットへの接続が必要です。

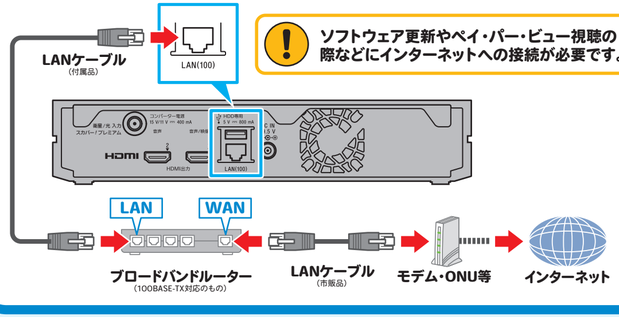

Step2 設定前の準備をしよう！

1 ICカードを挿入する

現在お使いのICカードでは視聴できません。

前面のカバーを開き、カード挿入口のふたを開いて**付属のICカード**を奥に突きあたるまで差し込む。

2 リモコンに電池を入れる

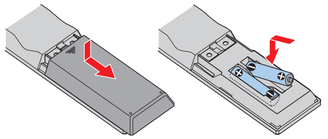

リモコン裏の電池ふたを開け、電池2本（単4形・付属品）を入れる。

3 チューナーの電源を入れ、テレビの入力を切り換える

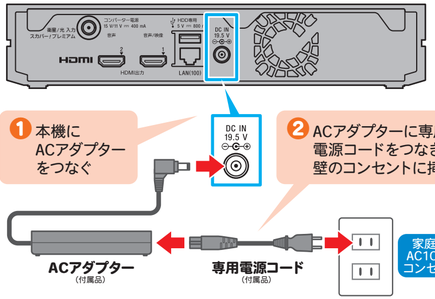

❶ 本機にACアダプターをつなぐ

❷ ACアダプターに専用電源コードをつなぎ、壁のコンセントに挿す

❸ リモコンまたはチューナーの電源ボタンを押す

電源ランプ（白色）
起動中はゆっくりと点滅し、電源オン中は点灯します

❹ テレビの電源を入れ、テレビの入力を外部入力（チューナーを接続した入力）に切り換える

お使いのテレビによって「HDMI」「HDMI 2」など名称が異なります。

接続したら中面へ

Step3 初期設定をはじめよう！

1 「かんたん初期設定」開始の確認

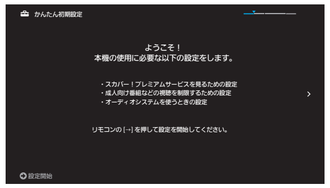

左の「ようこそ！」と書かれた画面が表示されたことを確認してください。

設定操作にはこのリモコンボタンを使います

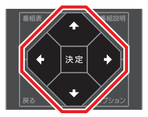

を押す

2 設定をはじめる前の確認

本機への**アンテナケーブルの接続**と、**スカパー！IC カードの挿入**が済んでいることを確認してください。

を押す

3 受信するサービスを選ぶ

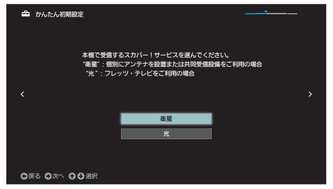

受信するサービスに合わせて、◆◆で「衛星」または「光」を選びます。

を押す

衛星 スカパー！プレミアムサービスのとき
→ **4 アンテナタイプを選ぶ へ**

光 スカパー！プレミアムサービス光のとき
→ **7 自動チャンネル設定 へ**

4 アンテナタイプを選ぶ

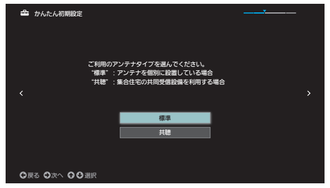

ご利用のアンテナタイプに合わせて、◆◆で「標準」または「共聴」を選びます。

※ マンションなどの共同アンテナを利用している場合は「共聴」を選択してください。

を押す

標準 （個別にアンテナを設置している）のとき
→ **5A ローカル周波数を選ぶ へ**

共聴 （マンションなど共同アンテナを利用）のとき
→ **5B 共聴の受信設定 へ**

5A ローカル周波数を選ぶ

（衛星 → 標準 を選んだ場合のみの操作手順です）

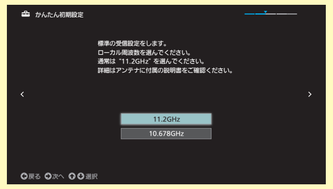

ご利用のアンテナに合わせてアンテナのローカル周波数を設定します。
通常は「11.2GHz」を選びます。
※ 詳細はアンテナに付属の説明書をご確認ください。

を押す

→ **6 受信レベルの確認・調整（JCSAT3/JCSAT4） へ**

5B 共聴の受信設定

（衛星 → 共聴 を選んだ場合のみの操作手順です）

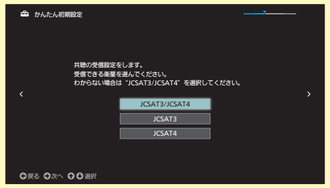

受信できる衛星を選びます。分からない場合は「JCSAT3/JCSAT4」を選んでください。

を押す

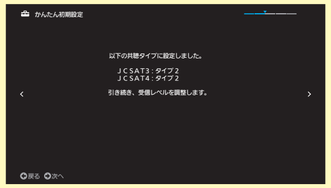

共聴タイプの自動判別を行います。完了すると結果が表示されます。

※ 共聴タイプには以下の４種類があります。
・タイプ１
・タイプ２
・タイプ３－１
・タイプ３－２

を押す

6 受信レベルの確認・調整（JCSAT3/JCSAT4）

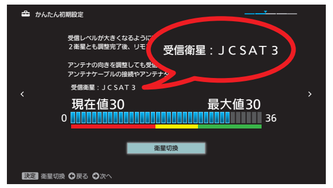

衛星（JCSAT3）の受信レベルを確認します。

必ず「現在値」、「最大値」の数値が表示されたのを確認の上、次に進んでください。

※ 数値が表示されるまで数秒かかります。

決定 を押して衛星を切り換える

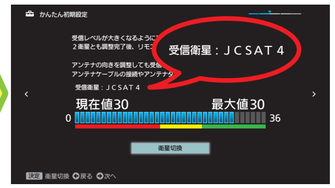

引き続きJCSAT4の受信レベルを確認します。

必ず「現在値」、「最大値」の数値が表示されたのを確認の上、次に進んでください。

※ 数値が表示されるまで数秒かかります。

を押す

7 自動チャンネル設定

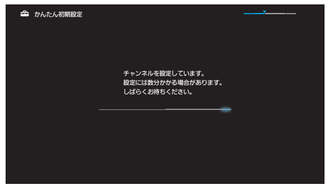

自動チャンネルスキャンが始まります。
（スキャンが完了するまで数分かかります。）
※ 受信ができていると、設定中に受信中チャンネルの音声が出ます。

完了すると…

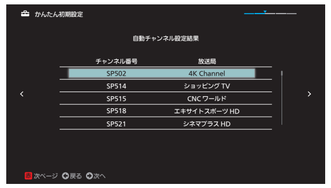

チャンネルスキャンが完了すると、受信チャンネルが一覧表示されます。

を押す

8 暗証番号を設定する

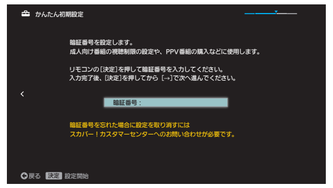

お好きな４桁の暗証番号を決めます。

暗証番号は必ずメモをとってください。

□□□□

決定 を押す

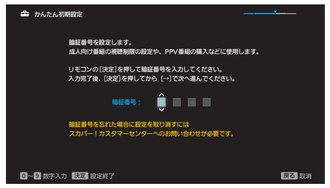

リモコンの数字ボタンで暗証番号を入力します。

入力後、決定 を押す

を押す

9 視聴年齢を設定する

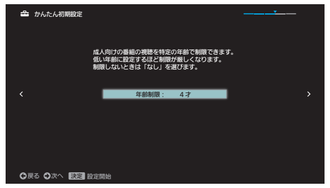

決定 を押し、視聴を制限する年齢を設定します。
※「４才」～「19才」（１才単位）、「なし」

入力後、決定 を押す

を押す

10 オーディオシステム接続の確認

オーディオシステムなどを接続して音声出力する場合は「はい」を選び、画面の指示に従って操作してください。

を押す

11 インターネットへの接続

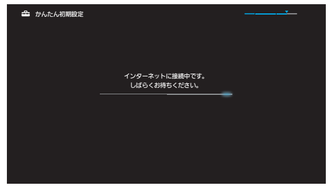

インターネットへの接続を確認します。

※ ソフトウェア更新やペイ・パー・ビュー番組視聴の際などにインターネットへの接続が必要です。

を押す

12 この画面が出たら設定完了です！

決定 を押すと「ホーム画面」が表示されます。

次はいよいよ視聴確認。詳しくは裏面へ！

Step4 視聴確認をしよう！ Ch.599が映るか見てみよう！

初期設定完了後に
表示される画面で

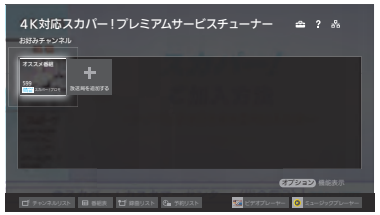

→

リモコンの
ホーム ボタン
を押す

→

この画面（Ch.599）
が映ればOK！

番組や視聴方法に関する情報をお届けする
無料チャンネル（Ch.599）が表示されます。

視聴や録画のしかたなど、基本的な操作については別冊の「かんたん操作ガイド」をご覧ください。

最後に！ 視聴開始ダイヤルにご連絡いただき、「2週間お試し体験」をお楽しみください。

設置後、通常は30分程度でご視聴いただけます。
※ お客様の受信環境により、多少時間を要する場合があります。
※ 一部のチャンネルは対象外です。

受付時間6:00～27:00（年中無休）

登録するICカード番号・お客様番号を
お手元にご用意の上、
お電話ください。

スカパー！プレミアムサービス のお客様はこちら

プレミアムサービス 視聴開始ダイヤル

フリーダイヤル 0120-355-531

スカパー！プレミアムサービス光 のお客様はこちら

プレミアムサービス光 視聴開始ダイヤル

フリーダイヤル 0120-392-229

●おかけ間違いのないようにお願いします。
●お電話いただく前に、各種約款（http://www.skyperfectv.co.jp/top/legal/yakkan/）、プライバシーポリシー（http://www.skyperfectv.co.jp/privacypolicy/）の内容をご確認いただき、同意の上、ご連絡ください。